

lebdeče celice

seminar planišček

2021/2022



1. letnik

eva modic

stanovanja v zračnih kubusih

Projekt na eni strani izhaja iz raziskovanja razmerja med skupnim in individualnim v okviru bivanja mladih v obdobju stanovanjskega osamosvajanja. Streha prulskega stanovanjskega bloka je na drugi strani spodbudila razmišljanje o kontekstu in možnostih, ki jih nadzidava ponuja v okviru bivanja obstoječih in novih stanovalcev.

Koncept temelji na oblikovanju univerzalnega stanovanjskega kubusa dimenzij 4/5/6m. Obračanje le-tega ponudi možnost ureditve šest nekoliko različnih stanovanj, ki so razporejena nad streho bloka. Vsem je skupno, da imajo čim boljšo osvetlitev in poglede. Njihova posebnost je lebdenje nad streho, kar ustvarja zanimiv učinek stanovanj v zraku. Prostor, nad katerim lebdi, je v celoti odprt ter namenjen vsem stanovalcem bloka - tu so skupna kuhinja, palnica ter prostori za druženje in rekreacijo.

Vsako lebdeče stanovanje je oblikovano le za enega stanovalca, ki se mu z ureditvijo notranjosti prilagaja in nudi primerno okolje za njegove interese.

seminar planišček

mentorji:

prof. mag. Anja Planišček

asist. Jure Henigsman

Klara Suša Vačovnik

Sara Bogicevic

oblikovanje knjižice:

Sara Bogicevic

Neva Mandić

**Fakulteta za
arhitekturo UL**

stanovalci

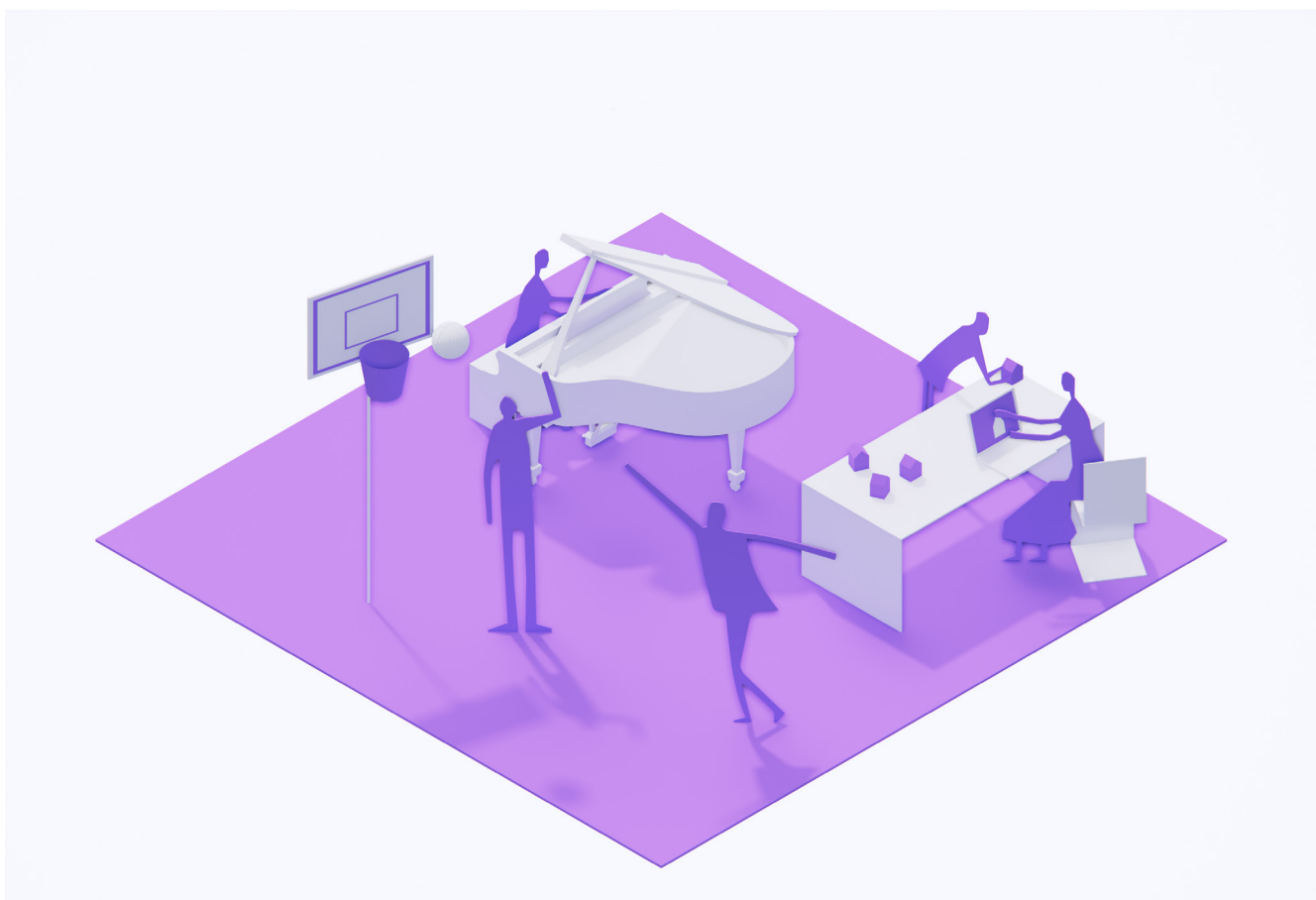

MANUEL (21let)

Manuel obiskuje Akademijo za glasbo. Veliko časa nameni vaji različnih inštrumentov, predvsem klavirja in violine, uči pa se tudi več tujih jezikov.

LUKA (20let)

Študent športnega treniranja na Fakulteti za šport. Veliko svojega prostega časa nameni druženju s prijatelji ter programiranju, ki se ga uči sam.

IRINA (20let)

Irina je Manuelova mlajša sestra in tako kot on obiskuje Akademijo za glasbo. Veliko potuje, zato je, tako kot zdaj, pogosto ni doma in je njeno stanovanje velikokrat prazno.

LINA (25let)

Lina študij arhitekture zaključuje in se pripravlja na začetek samostojne kariere. Dela kot pomočnica v arhitekturnem biroju in se postopoma privaja na delo njenega poklica.

KLEMEN (22let)

Študent kineziologije na Fakulteti za šport. V prostem času hodi v fitness in rad preizkuša različne recepte za pripravo zdravih obrokov.

ZARJA (24let)

Študentka na Fakulteti za arhitekturo. Navdušuje jo tudi arhitekturno fotografiranje. Študij ji vzame večino časa, ko pa le najde nekaj prostega časa, se odpravi na tek v naravo.

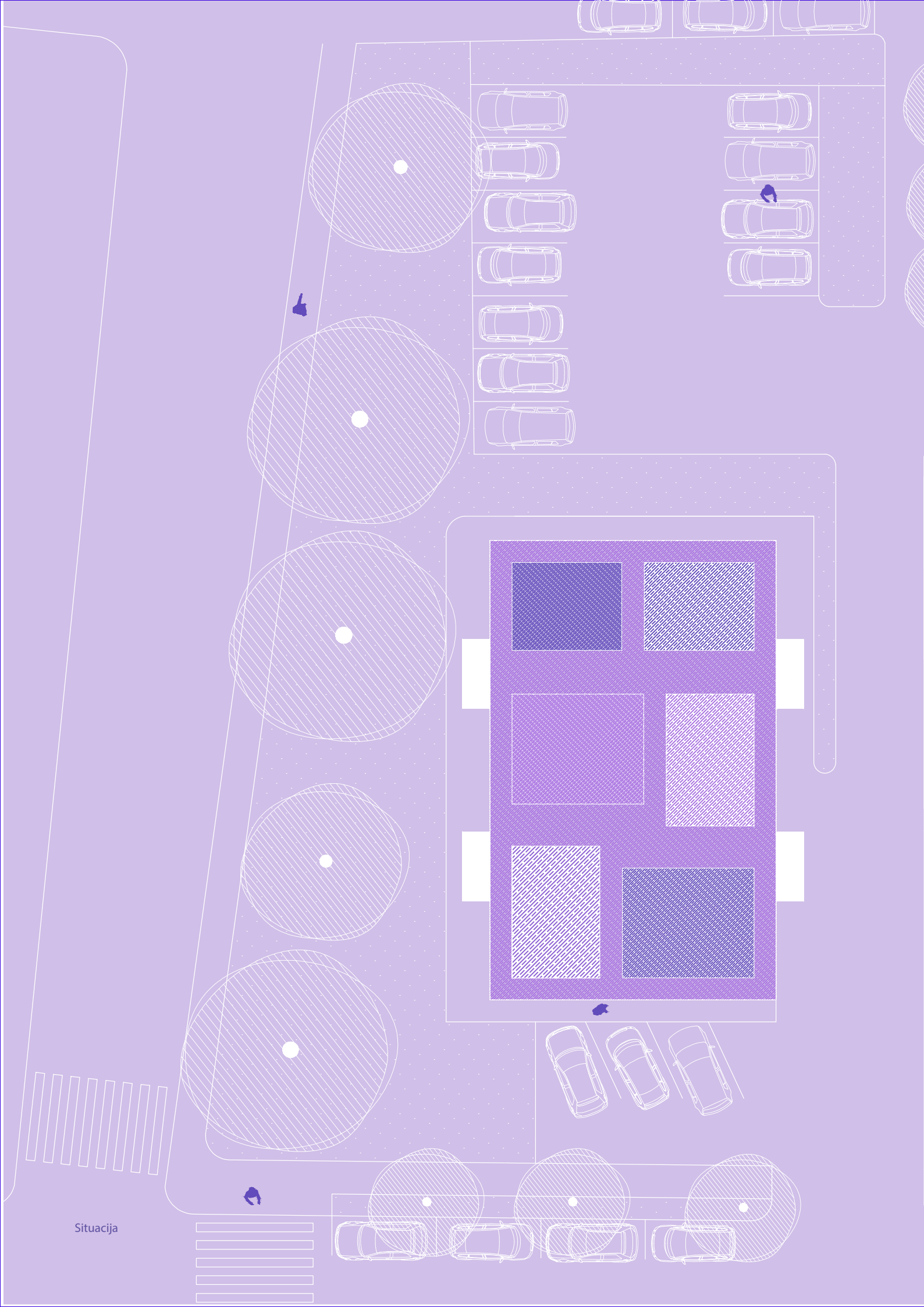

Situacija

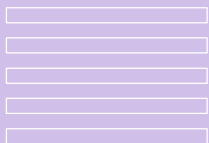

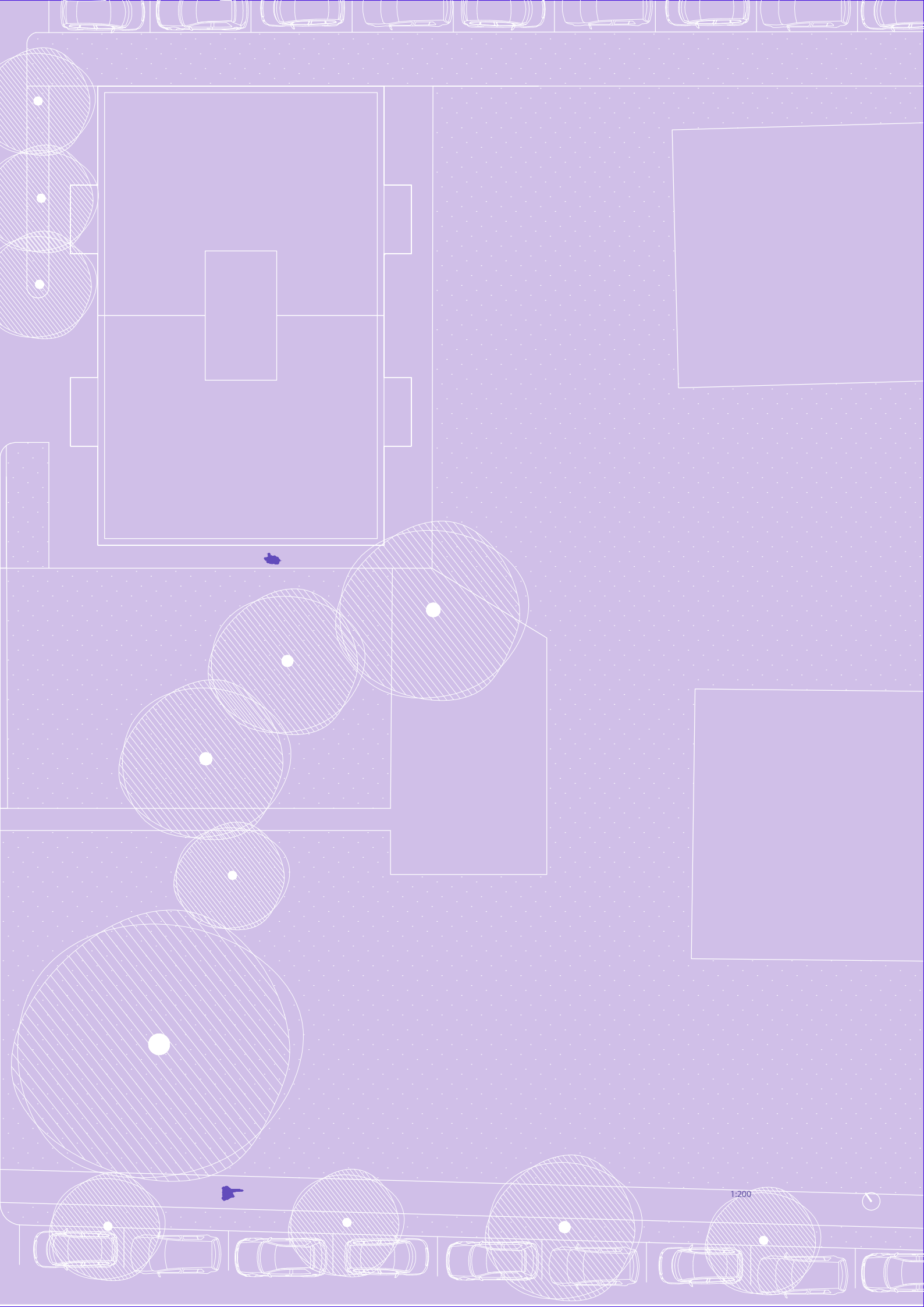

razvoj zasnove

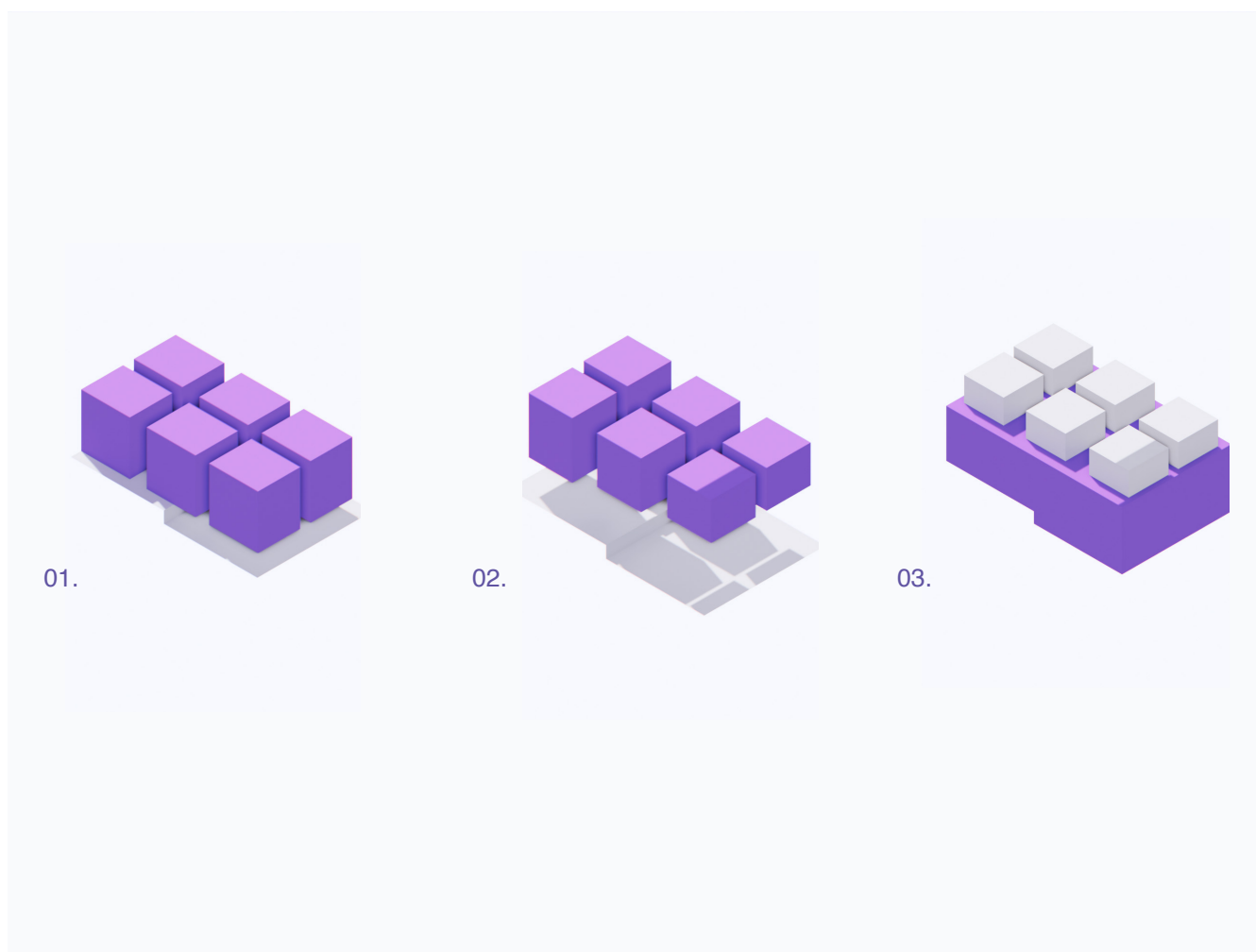

01. osnovni kubusi mer 4x5x6m
02. vrtenje kubusov in razporeditev preko strehe
03. dvig nad streho - lebdenje

Koncept temelji na oblikovanju univerzalnega stanovanjskega kubusa dimenzij 4/5/6m. Obračanje le-tega ponudi možnost ureditve šest nekoliko različnih stanovanj, ki so razporejena nad streho bloka. Njihova posebnost je lebdenje nad streho, kar ustvarja zanimiv učinek stanovanj v zraku.

Skupni prostor vseh stanovalcev

00. Dostop na streho

01. Pralnica in sušilnica

02. Kuhinja

03. Jedilnica

20.00 m²

20.00 m²

14.00 m²

04. Študijski prostor

05. Dnevni prostor

06. Fitness

10.00 m²

24.00 m²

30.00 m²

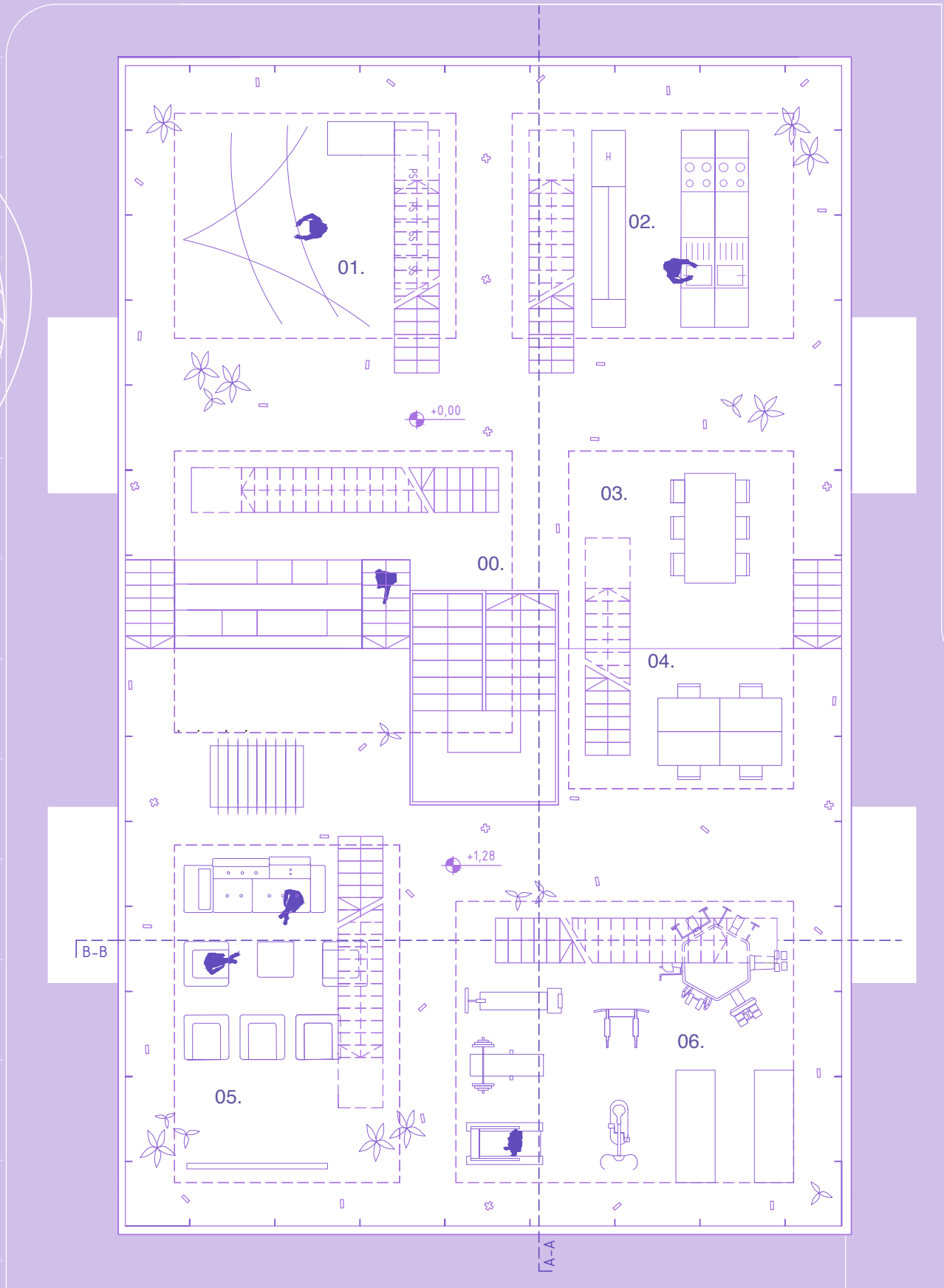

01. Stanovanje za glasbenika
02. Stanovanje za glasbenika
03. Stanovanje za arhitekta

20.00 m²
20.00 m²
24.00 m²

04. Stanovanje za arhitekta
05. Stanovanje za športnika
06. Stanovanje za športnika

30.00 m²
30.00 m²
24.00 m²

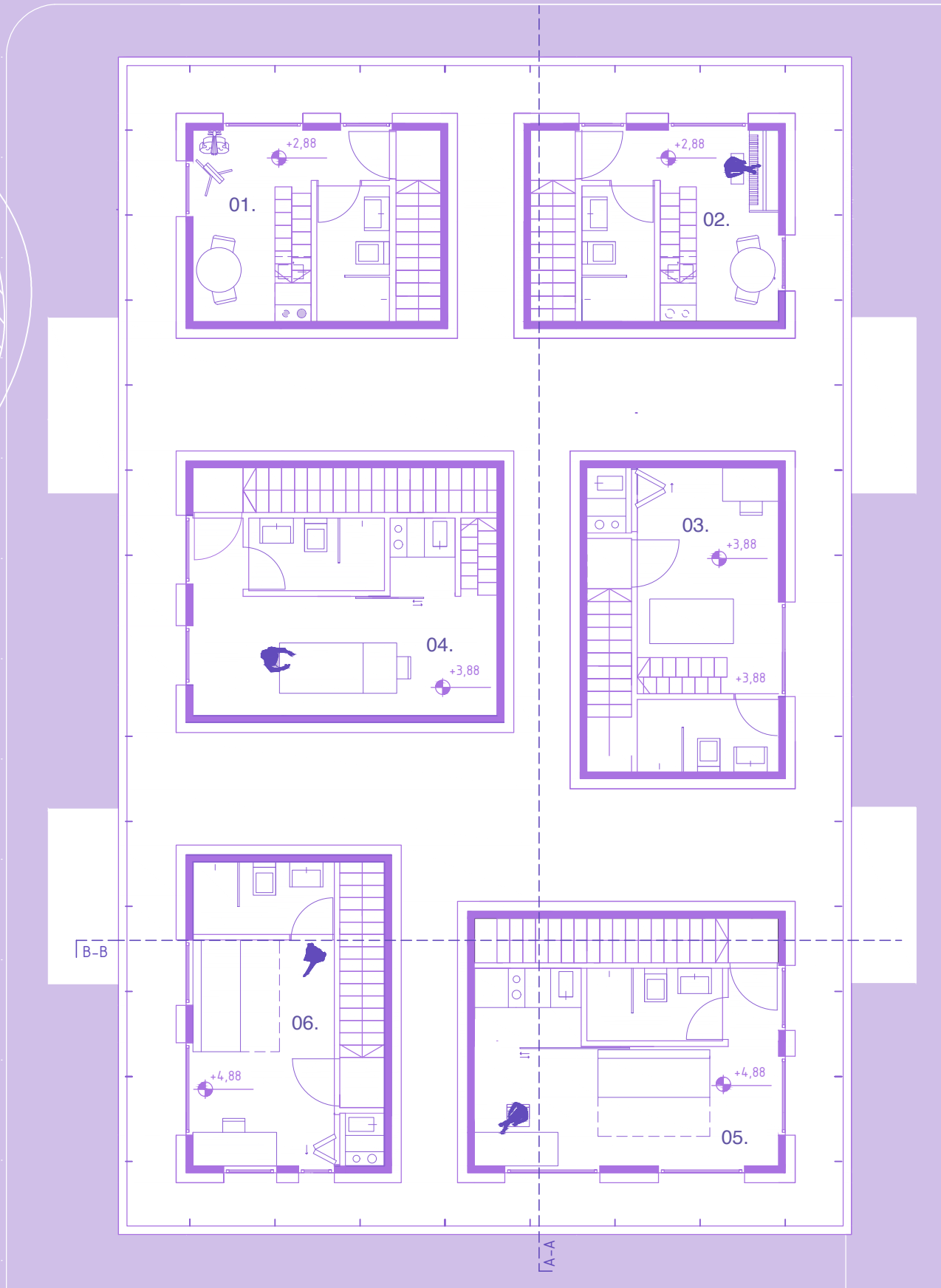

- | | |
|------------------------------|---------------------|
| 01. Stanovanje za glasbenika | 9.20 m ² |
| 02. Stanovanje za glasbenika | 9.20 m ² |
| 03. Stanovanje za arhitekta | 6.80 m ² |
| 04. Stanovanje za arhitekta | 6.50 m ² |

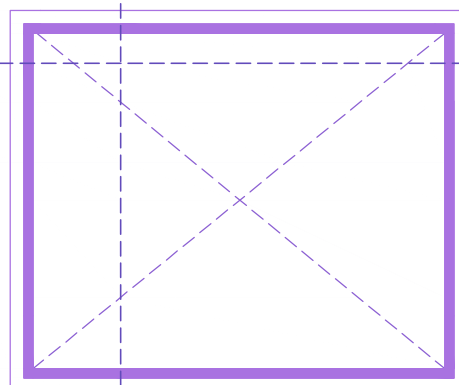
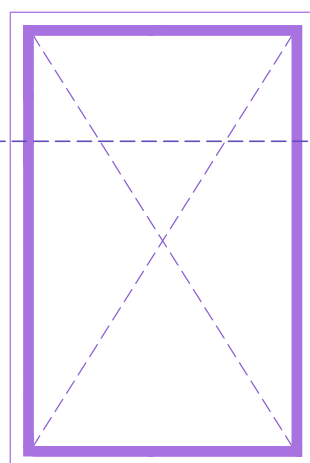
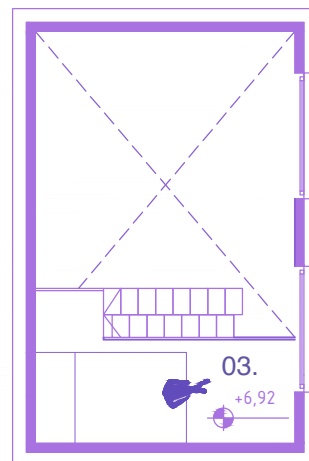
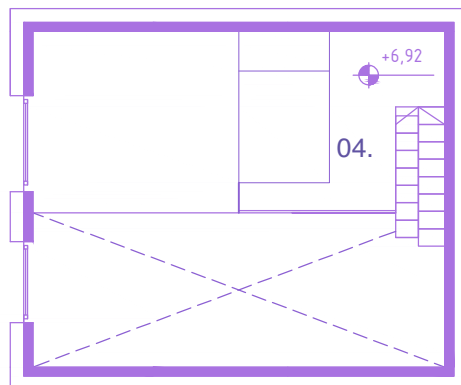
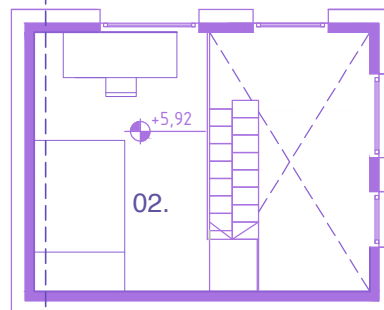
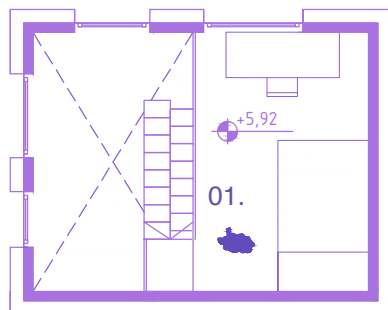

B-B

A-A

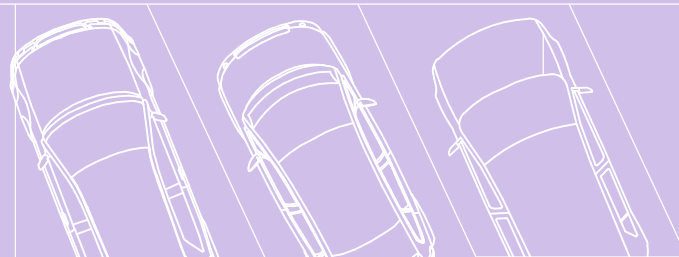

00'0"
82'1"
70'5"
75'5"
68'7"
56'5"
86'8"

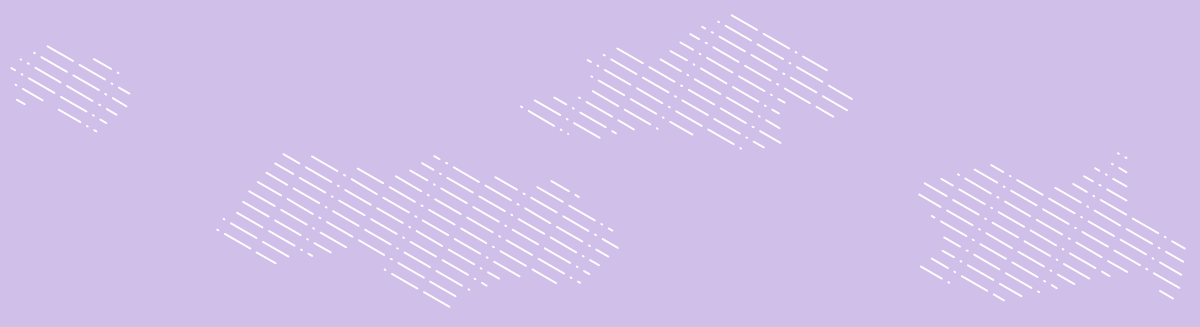
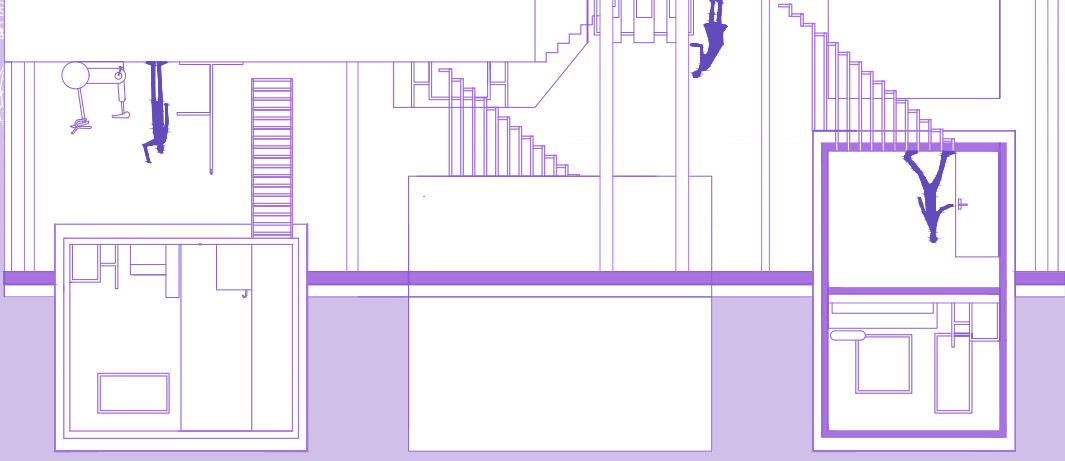

Prerez

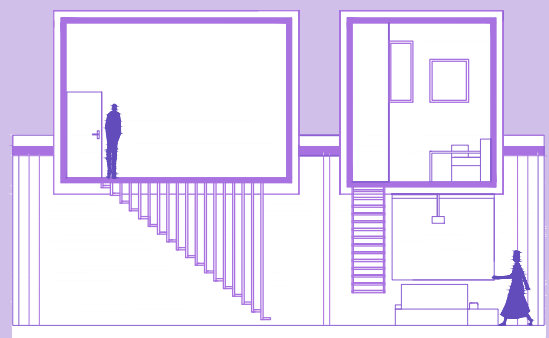

+8,98
+5,93
+4,79
+1,28

1:150
0 0.5 1 2m

epesaj surpozicija

+0,00
+1,28
+2,74
+3,24
+4,59
+5,93
+8,98

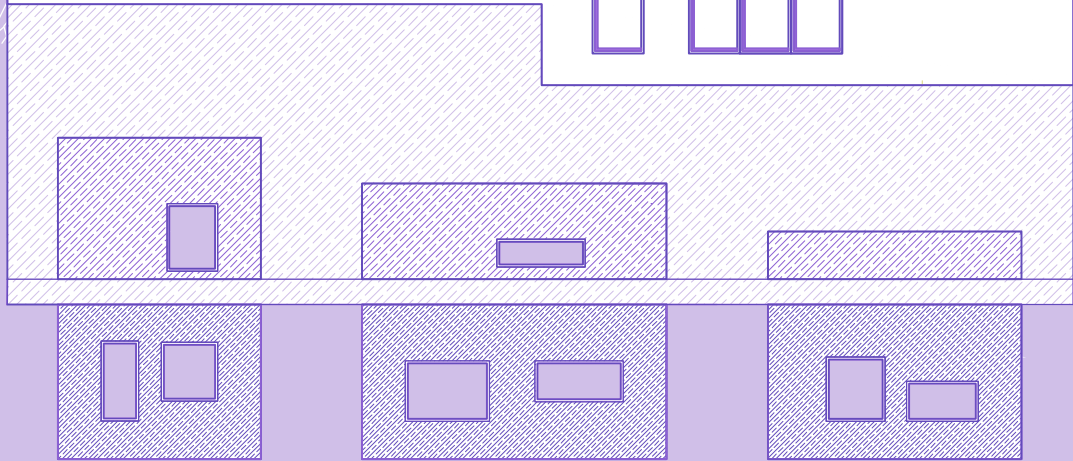

+8,98
+5,93
+4,59
+3,24
+2,74
+1,28
+0,00

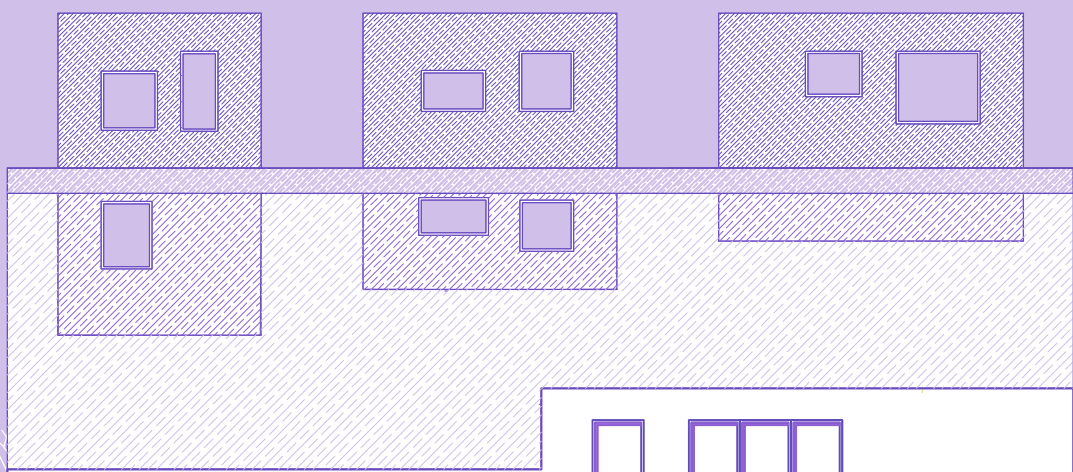

Severozahodna fasada

1:150
0 0,5 1 2m

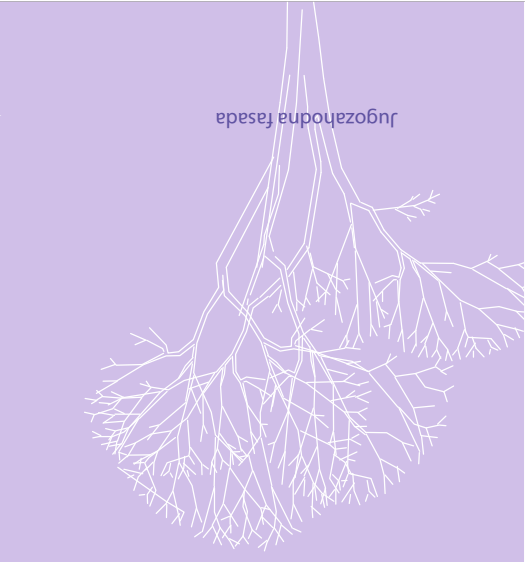
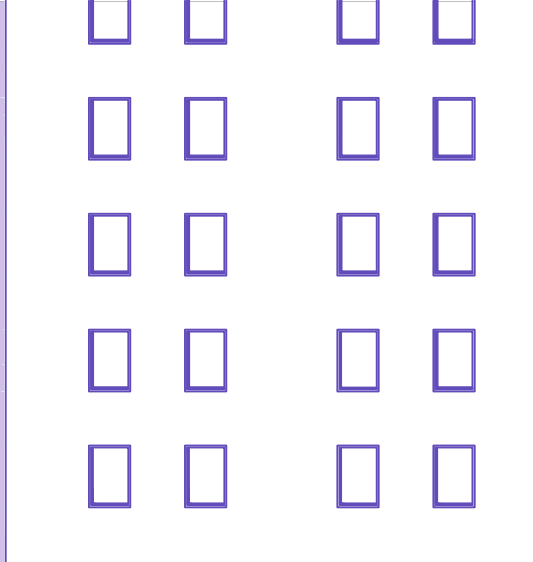
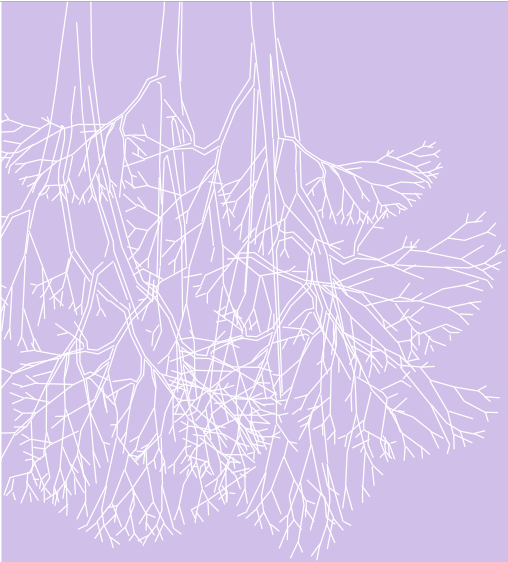

Jugozahodna fasada

+1,28

+7,59

+6,5

+8,86

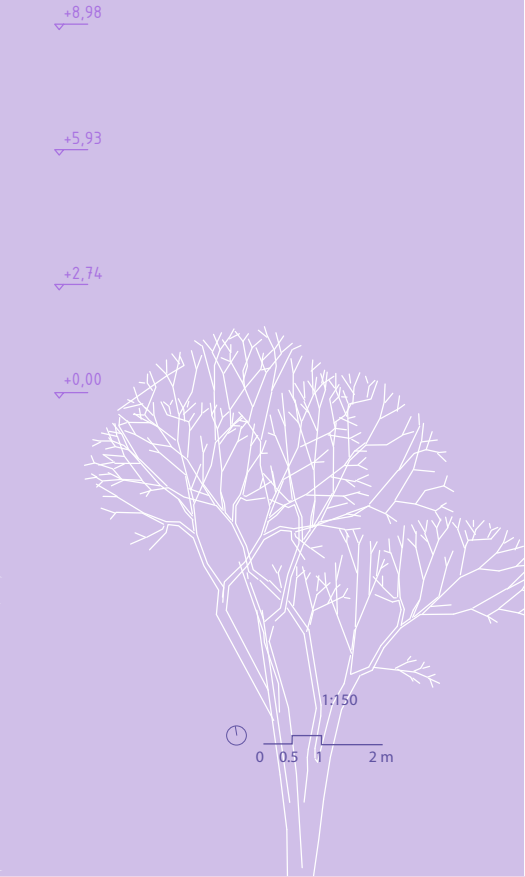
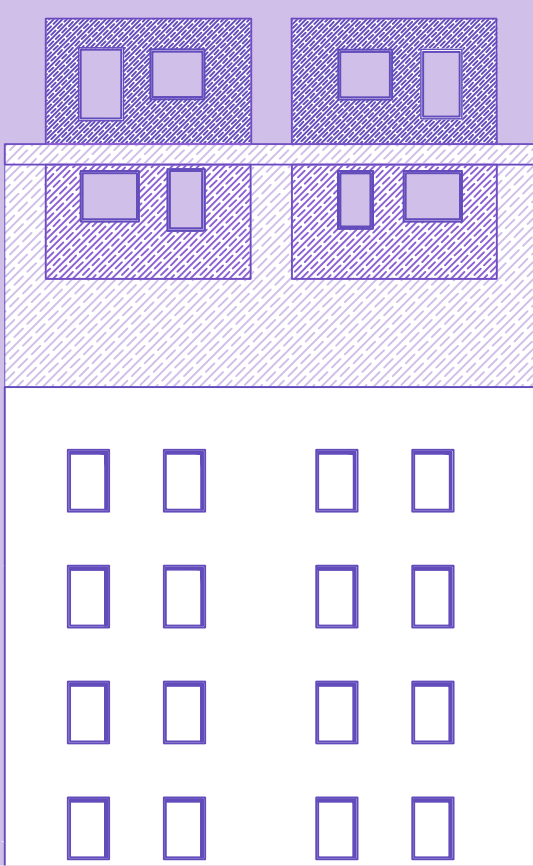
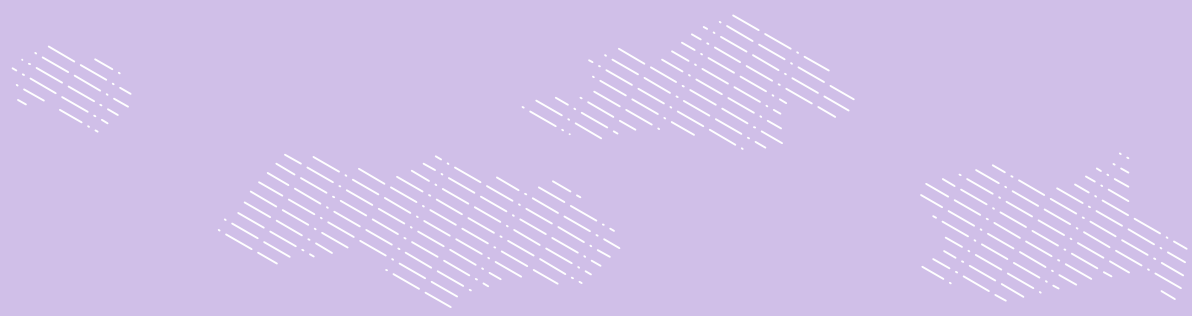

+8,98

+5,93

+2,74

+0,00

Severovzhodna fasada

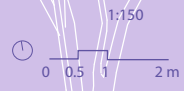



fasada



skupna pralnica in sušilnica

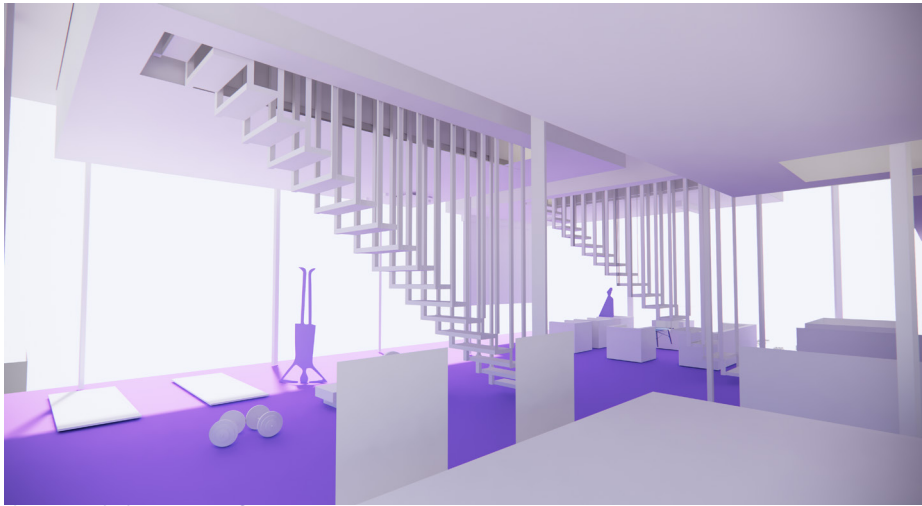

skupni študijski prostor in fitness

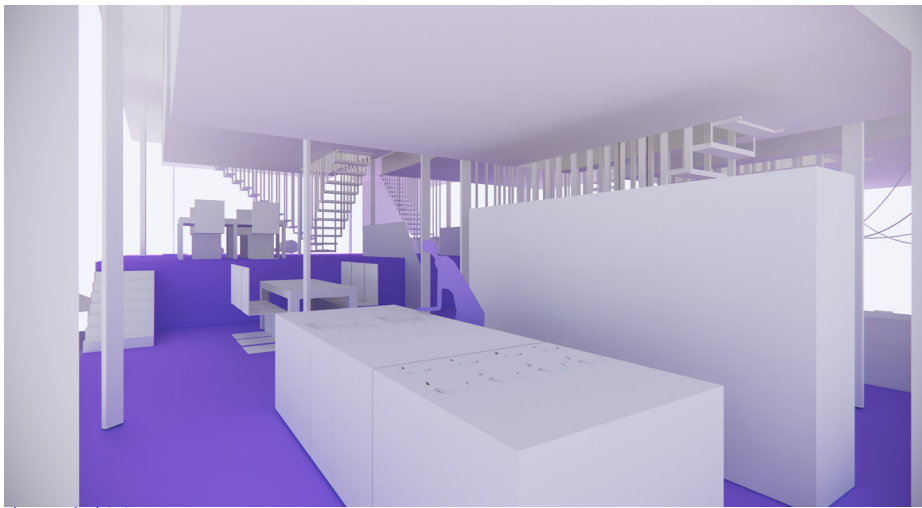

skupna kuhinja

