



Proti Podkorenu se streha zniža na merilo človeka in se konveksno odpre na mimoidočo pot

# Idejna zasnova športno-konjeniškega centra Vitranc v Podkorenu

Andreja Širca | UL FA | EMŠ Arhitektura | Ljubljana | Magistrsko delo | 2026  
 Mentor: prof. mag. Tomaž Krušec, u.d.i.a. | Somentor: doc. Miha Munda, m.i.a. | Somentor: doc. dr. Simon Petrovčič, u.d.i.g.

Magistrska naloga raziskuje možnost povezovanja programa smučanja in konjenišva ob vznožju smučišča Vitranc v Podkorenu.

Lokacija projekta magistrske naloge se nahaja v naselju Podkoren pri izteku smučišča Vitranc, kjer vsako leto poteka Pokal Vitranc. Posebnost lokacije je, da zaživi le za kratko obdobje smučarske sezone in smučarskih tekem, preostali del leta pa samuje.

V magistrskem delu je prikazana rešitev, kako bi lahko z dodajanjem programa konjenišva podpirali program smučanja, revitalizirali lokacija in podprli ostale športno-turistične dejavnosti širšega območja. Rešitev predpostavi, da bi zasnova športno-konjeniškega centra degradirani lokaciji dala novo življenje in nastavek za njen nadaljnji razvoj, hkrati pa bi bolje služila tudi lokalnemu prebivalstvu. Umestitev centra se prilagaja pogojem lokacije – delno vkopan objekt se spoji s terenom smučišča in vzpostavi iztek smučišča na eni ter odprto fasado na drugi strani. Zasnova stremi k ohranjanju smučarske tradicije in v izteku smučišča predvidi ciljno areno, ki omogoča izvedbo Pokala Vitranc in ostalih smučarskih tekmovanj pozimi, poleti pa služi jahalni areni in ostalim športom.

Magistrsko delo predstavi in analizira izbrano lokacijo, predstavi ključne teme širšega območja lokacije, obstoječega ter dodanega programa, ter predstavi koncept in idejno zasnovo športno-konjeniškega centra Vitranc.

Situacija 1:5000

Umestitev objekta v prostor definira iztek smučišča. Objekt se vgne v obstoječe plastice terena ter tako tudi nivojsko loči nivo smučišča od nivoja poti. Pred in ob objektu se ob poti definirata dva odprta prehodna prostora, eden namenjen ljudem, drugi konjem.

Pojavnost objekta se s svojo ukrivljeno obliko s poti nikoli ne prikáže v vsej velikosti, kot bi se, če bi bil objekt raven.

Oblika objekta v prostoru ustvarja različne ambience – odprte javne prostore in prehodno pot.

Osnovni javni prostor se vzpostavi ob strani objekta, zraven sedežnice – skupni prostor tako poveže uporabnike programov objekta, sedežnice, mimoidoščih in prebivalcev, ki prihajajo iz Podkorena.

Intervencija predstavlja povezovalno točko med Kranjsko Goro in Planico ter hkrati spodbuja uporabo kolesarske/peš poti (s trajnostnimi transportnimi opcijami, kot so kolo, konj, peš), kot alternativni cestni obvoznici in uporabi avtomobila.

Objekt se po prezezu odziva na padec terena - s strešno se mu približa in se s tem vizualno zlije z njim.

Strešini ustvarjata dva različna odziva na lokacijo - proti smučišču se prostor odpre, proti Podkorenu pa ustvari vhod v merilo človeka

Umestitev programskih volumnov podpre športnemu programu in konjenišvu pod skupno streho.

Osnovni skupni prostor poveže glavna programa, servis ter maneža ob robu objekta po objemeta in nagajata osrednji program.

Glavne povezave preko objekta povezujejo Podkoren s smučiščem.

Objekt je postavljen v prostor tako, da subtilno usmerja tokove gibanja po prostoru - mimoidoši se gibljejo ob objektu, ki se dotika poti, proti smučišču pa objekt zaključuje smučišče in vzpostavi varen in introvertiran zunanji prostor.

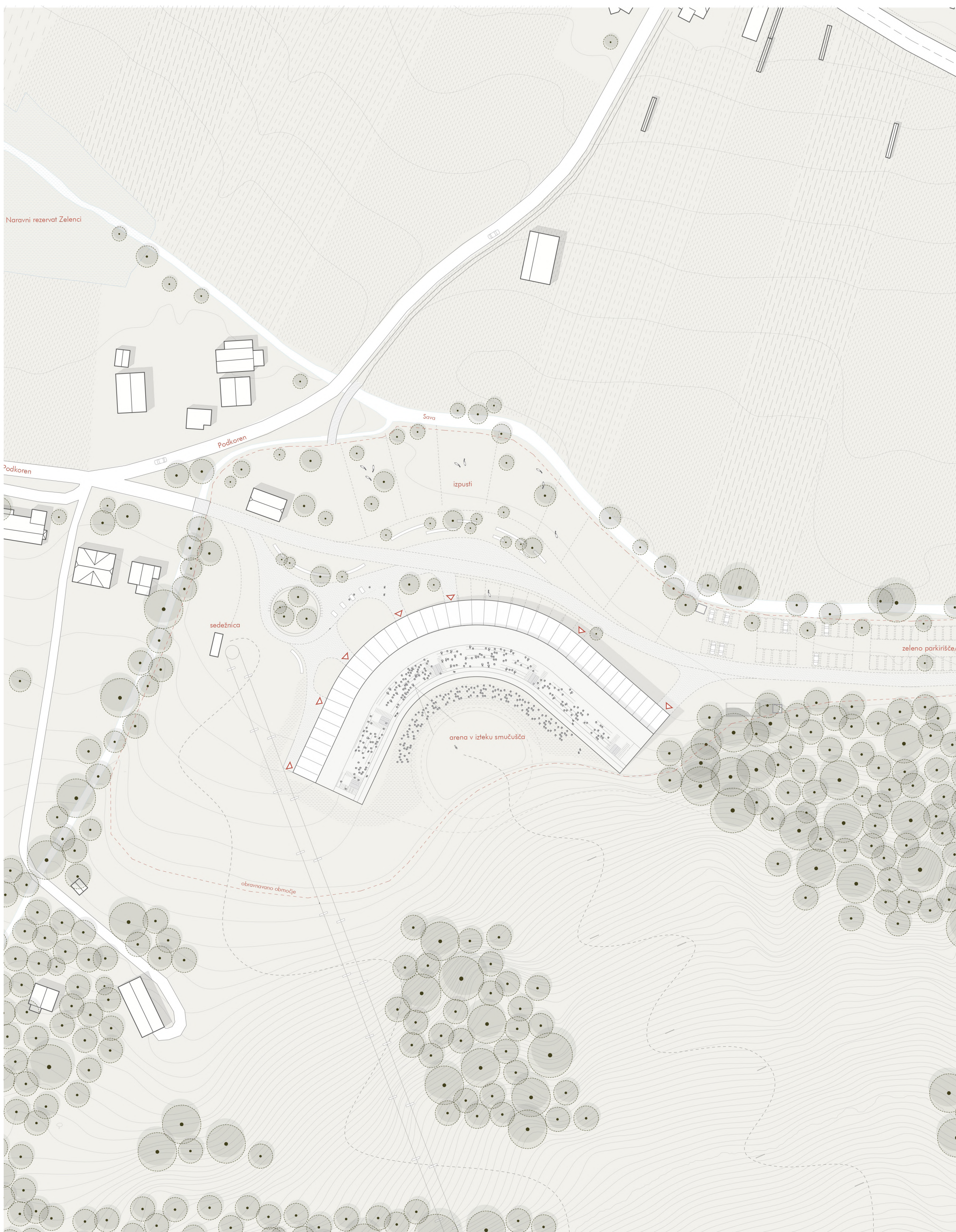

Situacija 1:1000

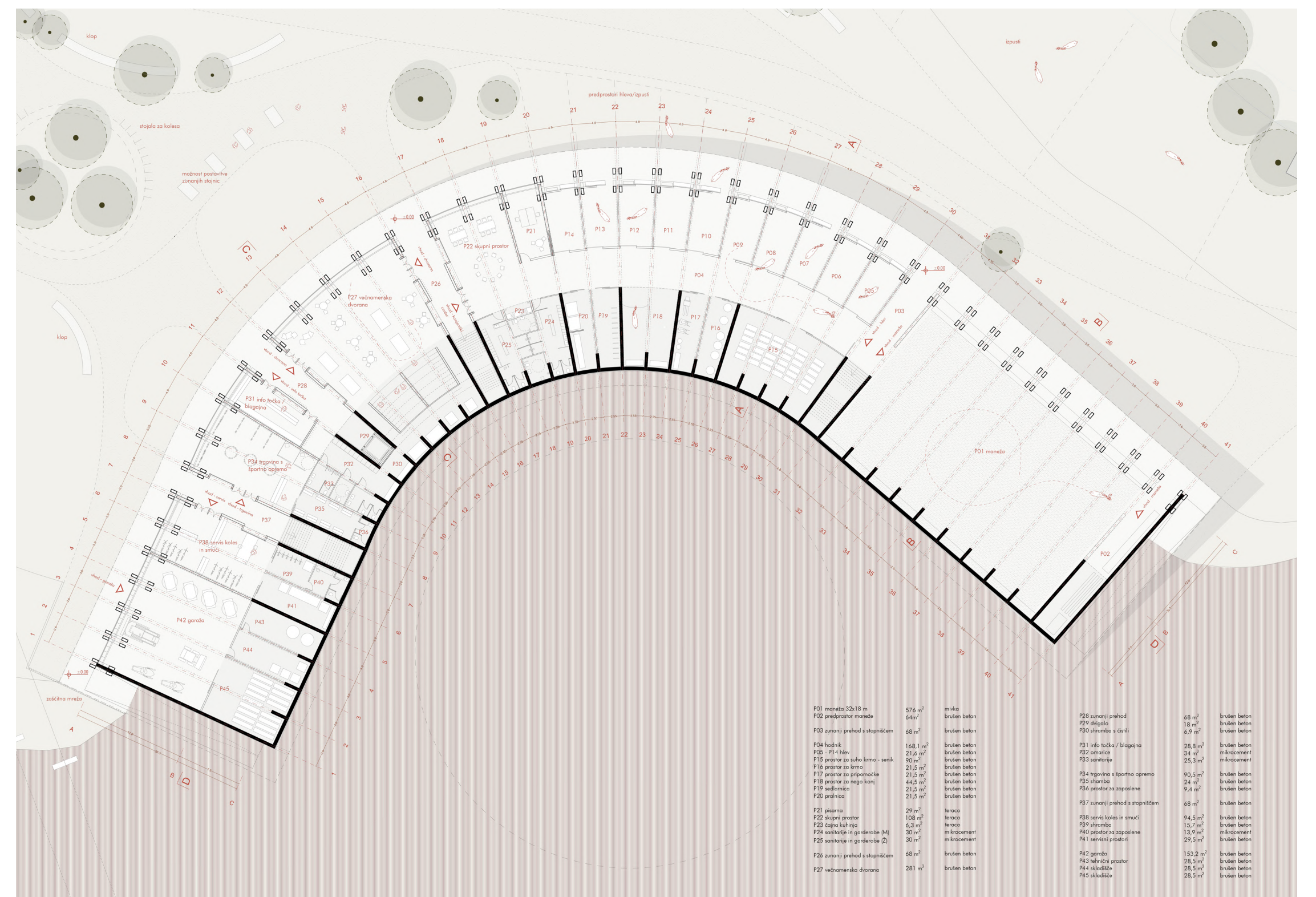

Tloris pritličja 1:500

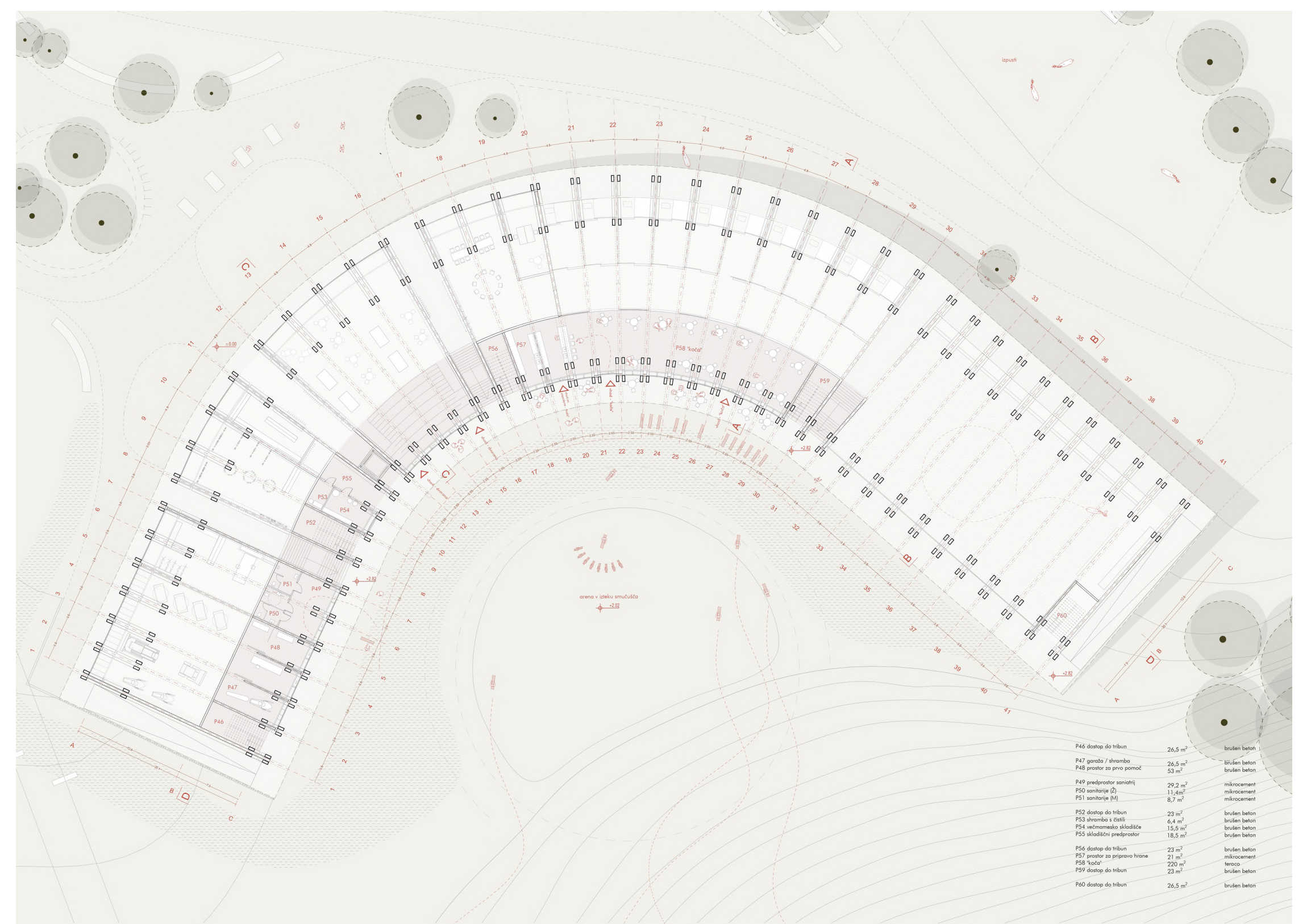

Tloris nadstropja 1:500



Proti hribu se ustvari iztek smučišča s tribuno

# Idejna zasnova športno-konjeniškega centra Vitranc v Podkorenu

Andreja Širca | UL FA | EMŠ Arhitektura | Ljubljana | Magistrsko delo | 2026  
 Mentor: prof. mag. Tomaž Krušec, u.d.i.a. | Somentor: doc. Miha Munda, m.i.a. | Somentor: doc. dr. Simon Petrovčič, u.d.i.g.

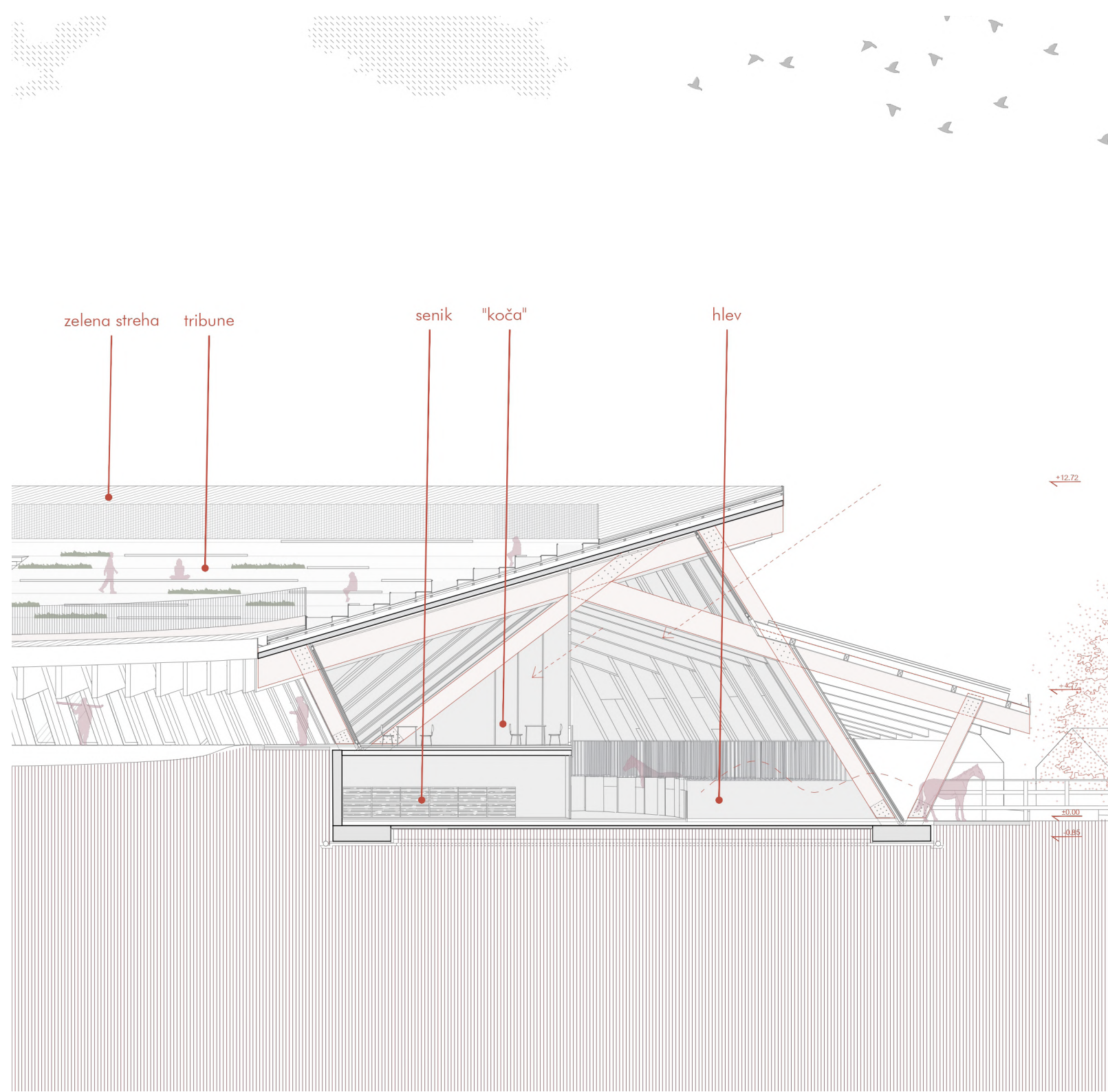
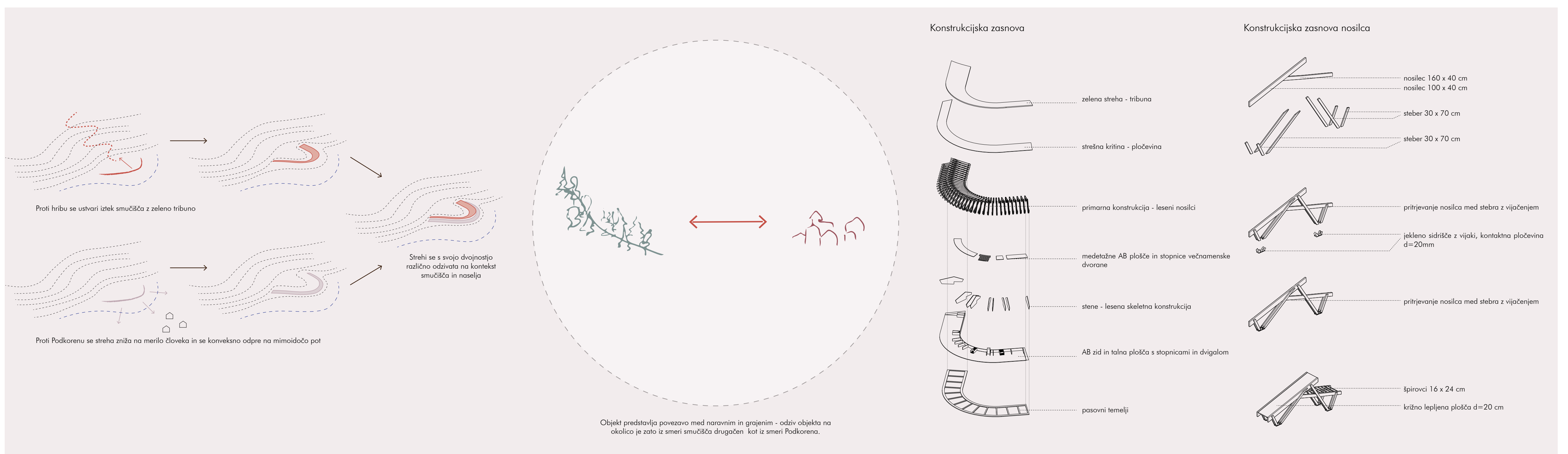

Prečni prerez AA 1:200

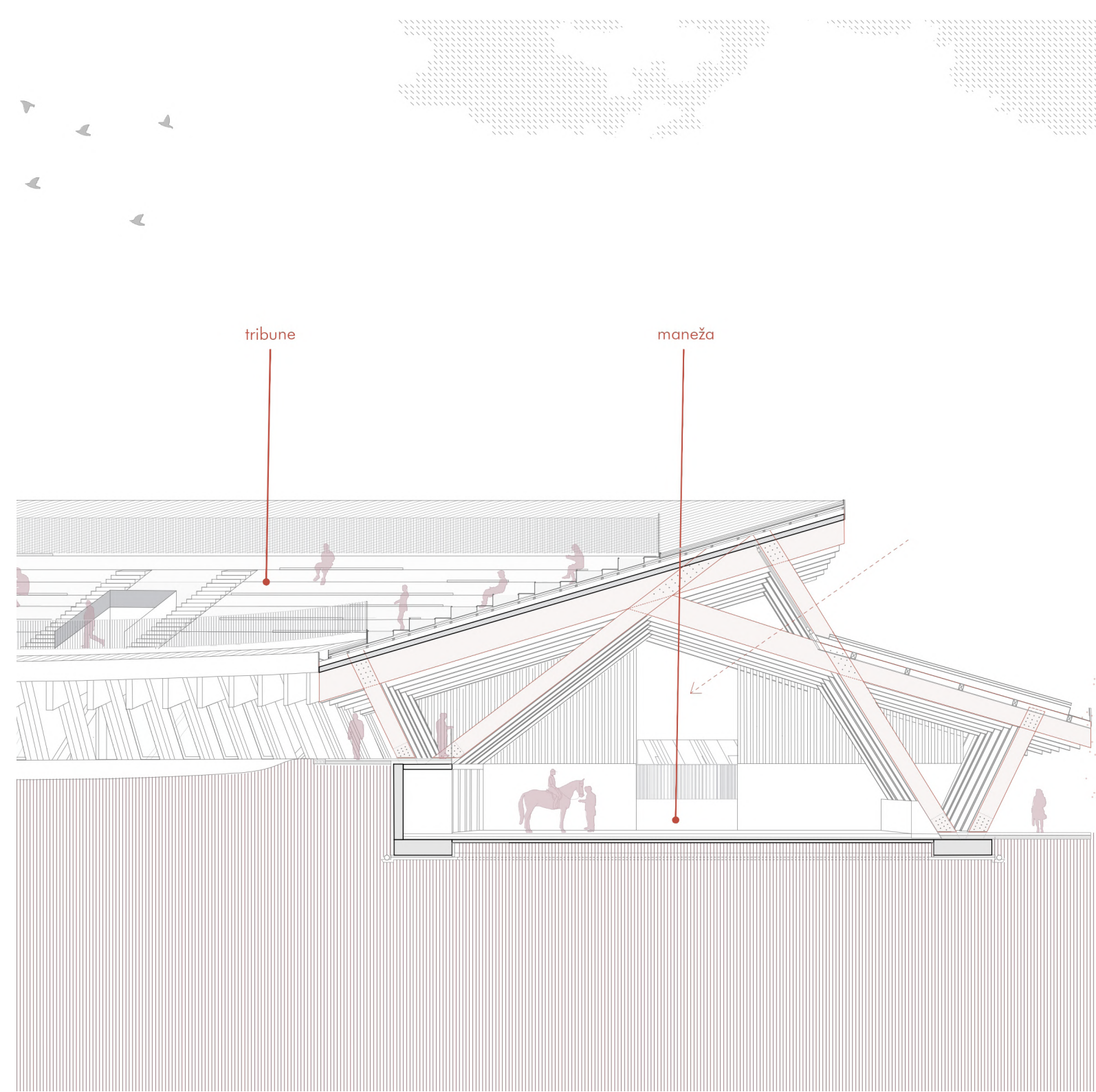

Prečni prerez BB 1:200

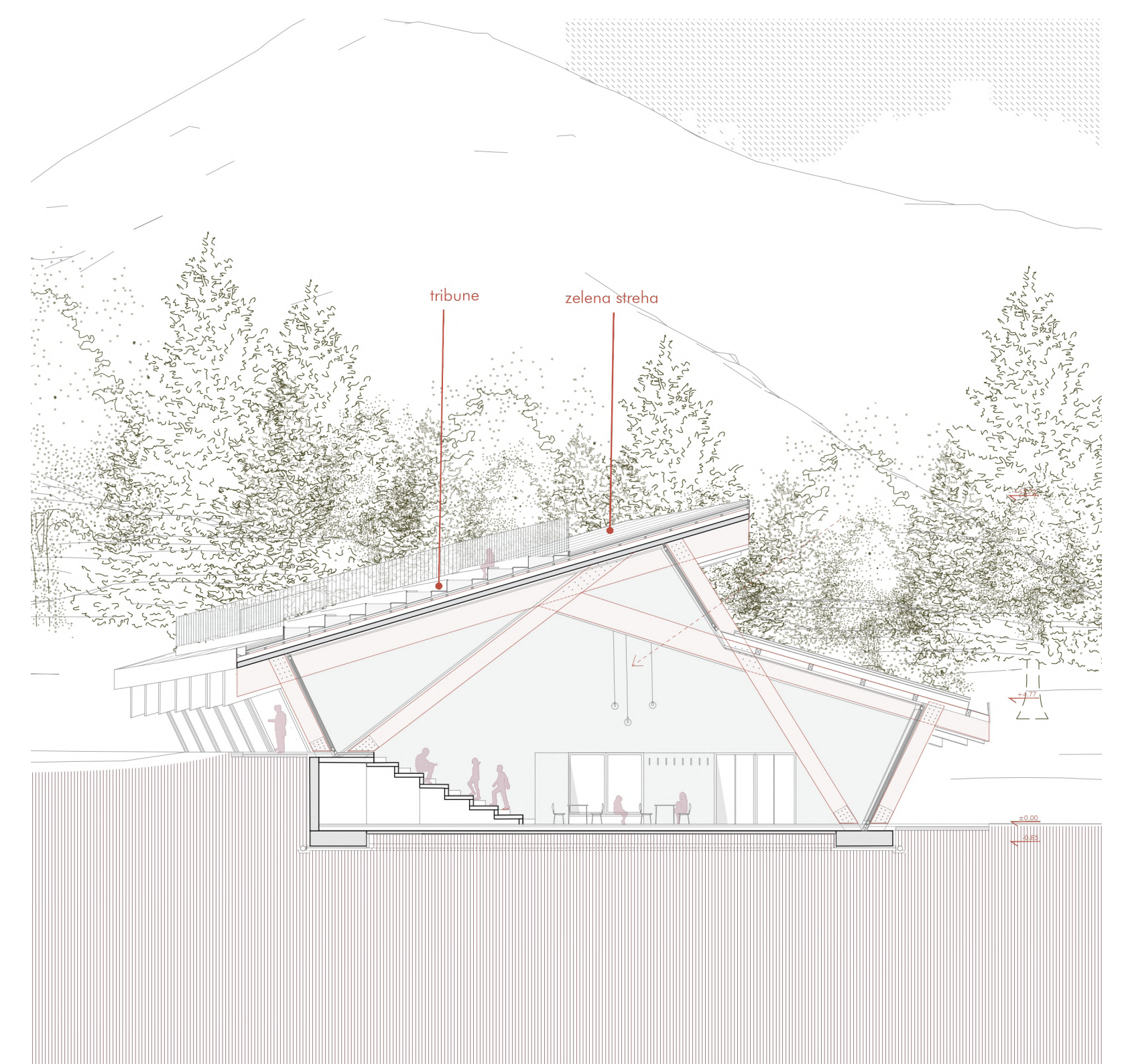

Prečni prerez CC 1:200

