



vizualizacija 1: glavna avla inovacijskega središča



vizualizacija 2: pogled na Inovacijsko središče iz parka



vizualizacija 3: pogled na Inovacijsko središče iz glavnega trga

IDEJNA ZASNOVA INOVACIJSKEGA IN RAZVOJNEGA SREDIŠČA BRDO

Dunja Sinyavskaya • UL FA • EMS Arhitektura • Ljubljana • Magistrsko delo • 2025

Primarna tema projekta se osredotoča na snovanje podjetniškega inkubatorja v razmeroma hitro razvijajočem se območju Brdo, ki ponuja dobre možnosti za umestitev inovacijskih vsebin. Preselitev dveh fakultet in izboljšanje novega univerzitetnega kampusa Brdo v neposredni bližini pomembne tehnološke in razvojne cone v Ljubljani (Tehnološki park) odpira priložnost za vzpostavljanje novega povezovalnega člena med izobraževalnim in gospodarskim sektorjem. Obravnavana lokacija na območju parkišča ob Tehnološkem parku in obstoječega podjetja (Kemofarmacija), ki se ga preseli na ustreznejšo lokacijo, ima velik potencial za preoblikovanje v novo inovacijsko cono, v kateri se lahko ustvari obojestransko sodelovanje med Tehnološkim parkom in fakultetami na Brdu. Projekt obsega več pisarniških objektov in Inovacijsko središče.

ARHITEKTURNA ZASNOVA

Zasnova Inovacijskega središča je sestavljena iz štirih lamel (L1, L2, L3, L4), ki so gupirane po parih - vsak par (objekt 1, objekt 2) je povezan z osrednjim večnadstropnim zastekljenim atrijem. Del javne promenade, ki poteka med dvema objektoma je nadkrit s pergolo. Prostor pod pergolo predstavlja nadkrito povezavo, manjši trg med dvema deloma inovacijskega središča. Inovacijsko razvojno središče se na jugu odpira na trg, ki služi kot glavni prostor za zunanje prireditve. Na severni strani mejijo lamela na park.

PROGRAM

Program novacijskega središča obsega različne vsebinske sklope. Pritlični del predstavlja hibrid javnega in izobraževalnega programa. V ta sklop spadajo: kreativni laboratorij, seminarji in predavalnice, knjižnica ter restavracija in kavana.

V osrednjem povezovalnem atriju so cone za neformalne sestanke, prostor za razstave in druženje. Skupni prostori v nadstropjih, ki so orientirani v atrij vsebujejo tudi manjše coffee shop-e in cone za druženje. V atriju se odvija temeljna komponenta inovacij - izmenjava idej in družabno življenje uporabnikov.

Pretežni del stavbe sestavlja poslovno-pisarniški program, ki je razporejen po nadstropjih objekta. Ta sklop predstavlja preplet coworking prostorov, ateljejev, klasičnih pisarn in sejnih sob. Poslovni prostori se po tlorisni umestitvi gradijo od skupnih coworkingov, ki so neposredno dostopni iz skupnih prostorov, do zasebnih pisarn in ateljejev, ki so umeseni v skrajne konce lamela in dostopne preko internih hodnikov.

Program je razporejen po lameli tako, da se poslovne vsebine raztezajo ob zunanjem robu lamela, ki je orientiran v okolico, skupni prostori so orientirani v notranost stavbe - večnadstropni atrij. Izjema so najvišja nadstropja, ki niso orientirana v osrednji prostor - v njih so skupni prostori točkovno razporejeni po celotni lameli.

OSREDNJI POVEZOVALNI PROSTOR

Osrednji prostor - večnadstropni atrij predstavlja srce stavbe, kjer se prepletajo skupni prostori, cone za neformalne sestanke in druženje. Atrij je glavni povezovalni element stavbe, ki spaja skupaj različne programske sklope objekta. To je prostor, kjer se zgodijo interakcije med različnimi uporabniki stavbe, naključni stiki in povezave med ljudmi - okolje, kjer se dogaja kreativna. Stopnišče na sredini atrija služi kot osrednji komunikacijski sistem, kjer potekajo glavni cirkulacijski tokovi. Odprtost prostora omogoča vizualno povezanost etaž, ki se odpirajo na atrij.

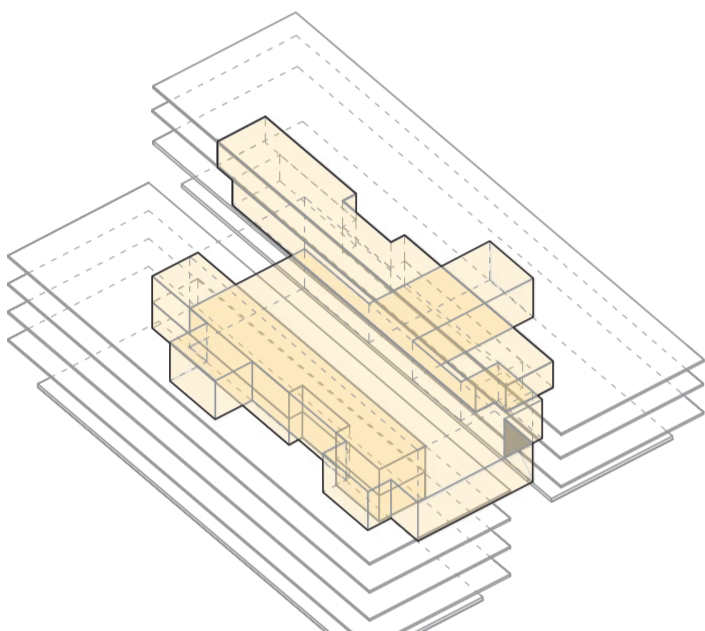

shema: aksonometrični prikaz osrednjega prostora

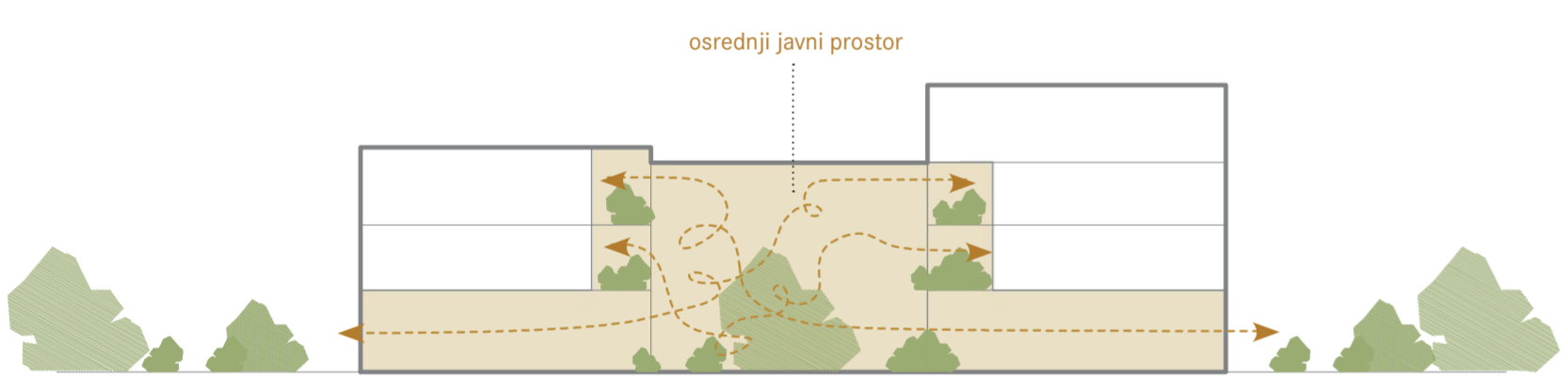

shematski prerez: prikaz osrednjega prostora



SITUACIJA
M 1:2000

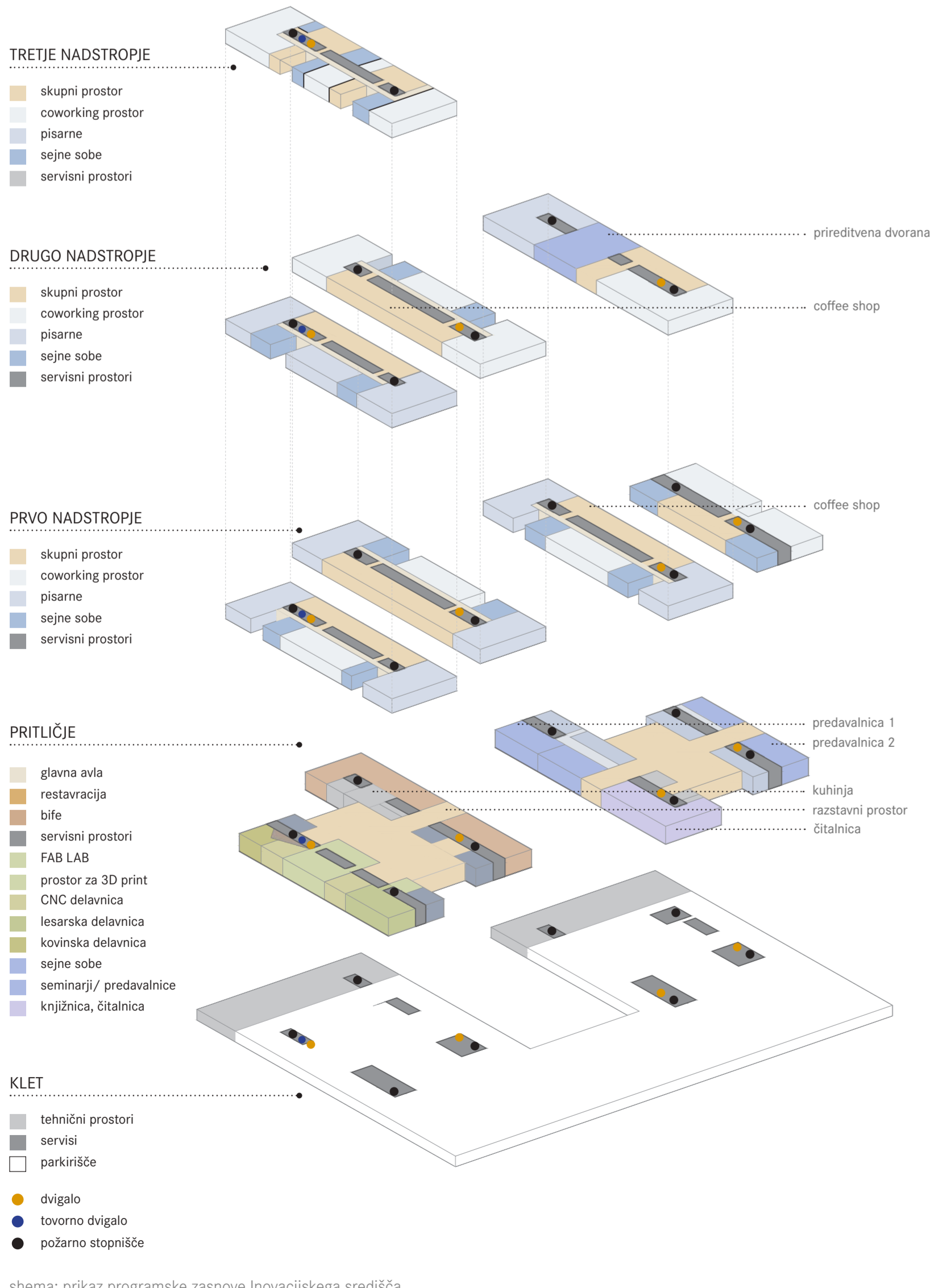

shema: prikaz programske zasnove Inovacijskega središča

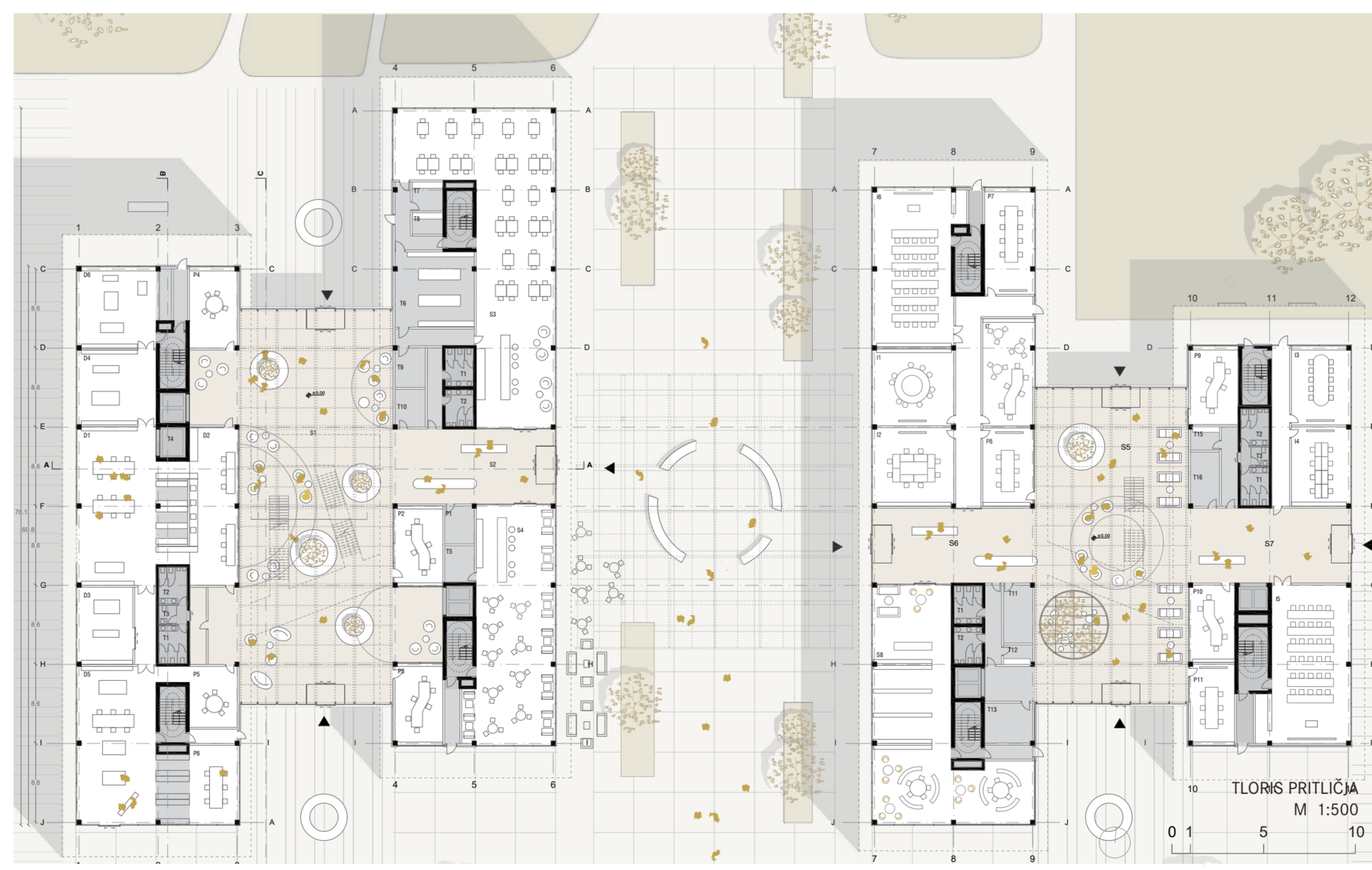

TLORIS PRITLIČJA
M 1:500

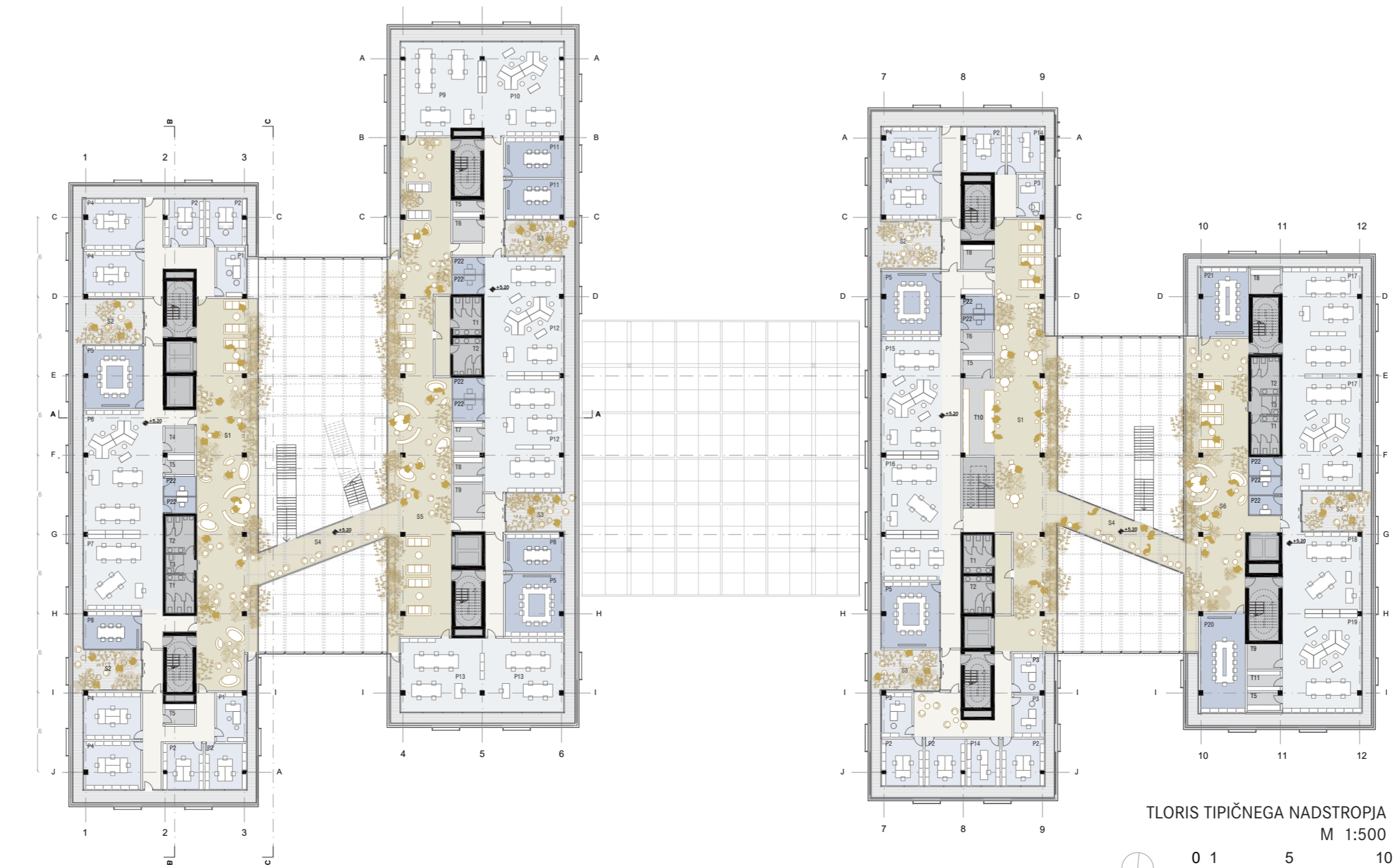

TLORIS TIPIČNEGA NADSTROPIJA
M 1:500



Osrednji atrij



Glavno stopnišče



Park

vizualizacije: prikaz zunanjih in notranjih ambientov

